



การไฟฟ้าส่วนภูมิภาค
PROVINCIAL ELECTRICITY AUTHORITY

เลขที่ ก.๓๒๖.๒๕) ๓๘๘ /๒๕๖๒
ชื่อผู้รับ นายภักดิ์พงษ์ วงษ์พันธุ์ทาว
ชื่อผู้ส่ง นายวัฒน์ มหารมย์

วันที่ ๑๑ กุมภาพันธ์ ๒๕๖๒
ตำแหน่ง อก.บป.(ก.๓)
ตำแหน่ง รจก.(ท.) บปง.ปฏิบัติงานแทน ผจก.บปง.

ด้วยการไฟฟ้า อ.บ้านโป่ง จะขอตัดไฟเพื่อปฏิบัติงาน เพื่อปรับปรุงระบบจำหน่าย สถานีไฟฟ้า บ้านโป่ง ๒ ตามแผนผัง
สังเขปแนบ จำนวน ๑ แผ่น ดังนี้

ที่	ฟีดเดอร์	วัน/เดือน/ปี	ตั้งแต่เวลา	ถึงเวลา	ลักษณะงานที่ปฏิบัติ/บริเวณ	จาก	ถึง	ผู้ควบคุมงาน
๑.	BPB ๘	๒๔ กุมภาพันธ์ ๒๕๖๒	๐๘.๓๐ น.	๑๖.๓๐ น.	ปรับปรุงระบบจำหน่าย ติดตั้ง Disconnecting Switch	DIS BPB ๘S- ๐๑ Pothead	SF.๖ BPB ๘S- ๐๗ ต.อำนวยการ	นายจรัส ศรีมงคล
๒.	BPB ๙	๒๔ กุมภาพันธ์ ๒๕๖๒	๐๘.๓๐ น.	๑๖.๓๐ น.	ปรับปรุงระบบจำหน่าย	DIS BPB ๙S- ๐๒ สนามกอล์ฟ	DIS BPB ๙S- ๐๓ โคเซงหลี	นายจรัส ศรีมงคล

พื้นที่ที่มีผู้ใช้ไฟได้รับผลกระทบ(ไฟดับ) แยกเข้าวัดดอนเสลา - สีแยกไฟแดง

ผู้ประสานงานการดับไฟ ชื่อ นายสมนิต กองธรรม ตำแหน่ง พชง.ระดับ ๗ โทร ๐๘๑-๙๔๓๗๓๗๘

พื้นที่ ที่ขอตัดไฟปฏิบัติงานมีสายเคเบิลใยแก้วนำแสงของ กฟภ. (หากมีโอกาสชำรุด ผศส.กรส.(ก.๓) จะไปตรวจสอบก่อนปฏิบัติงาน)

- มีสายเคเบิลใยแก้วนำแสง ๑.๑ มีโอกาสชำรุด ๑.๒ ไม่มีโอกาสชำรุด
- ไม่มีสายเคเบิลใยแก้วนำแสง

(นายวัฒน์ มหารมย์)

ตำแหน่ง รจก.(ท.) บปง.ปฏิบัติงานแทน ผจก.บปง.

สำหรับแผนกควบคุมการจ่ายไฟ (คคฟ.) กฟภ.๓

เรียน อก.บป.(ก.๓)

คคฟ. พิจารณาแล้วเห็นควร

อนุมัติให้ตัดไฟตามคำขอชื่อ..... ฟีดเดอร์..... จาก..... ถึง.....
ในวันที่..... ตั้งแต่เวลา..... น. ถึง..... น. ตามใบสั่งทำสวิชชิงเลขที่.....

อนุมัติให้ตัดไฟตามคำขอชื่อ..... ฟีดเดอร์..... จาก..... ถึง.....
ในวันที่..... ตั้งแต่เวลา..... น. ถึง..... น. ตามใบสั่งทำสวิชชิงเลขที่.....

พนักงานศูนย์ฯ นาย..... ประสานงานการขอตัดไฟกับ.....

(.....)

สำหรับผู้อนุมัติ

ที่ ก.๓ กบป.(คฟ.)

เรียน ผจก.....

อก.บช.(ก.๓), อก.วว.(ก.๓)

อนุมัติ และแจ้ง จป. เพื่อตรวจสอบความปลอดภัย

พร้อมทั้งลงข้อมูลแจ้งแผนดับไฟลงใน www.pea.co.th

ขั้นตอนการสวิชชิง..... แผ่น

แผนผังแนบ..... แผ่น

ผจก..... (สถานี.....)

เพื่อทราบ และจัดพนักงานเข้าปฏิบัติงานร่วมกับศูนย์ฯ นครปฐม

ตั้งแต่วันที่..... น. เป็นต้นไป จนกว่างานจะแล้วเสร็จ

ส่งทางสารบรรณ
อิเล็กทรอนิกส์แล้ว
11 ก.พ 2562

แผนผัง Singleline Diagram แสดงพื้นที่ดับกระแสไฟและจุดช็อตกราวนด์
ก่อนการเปลี่ยนแปลงระบบจำหน่าย

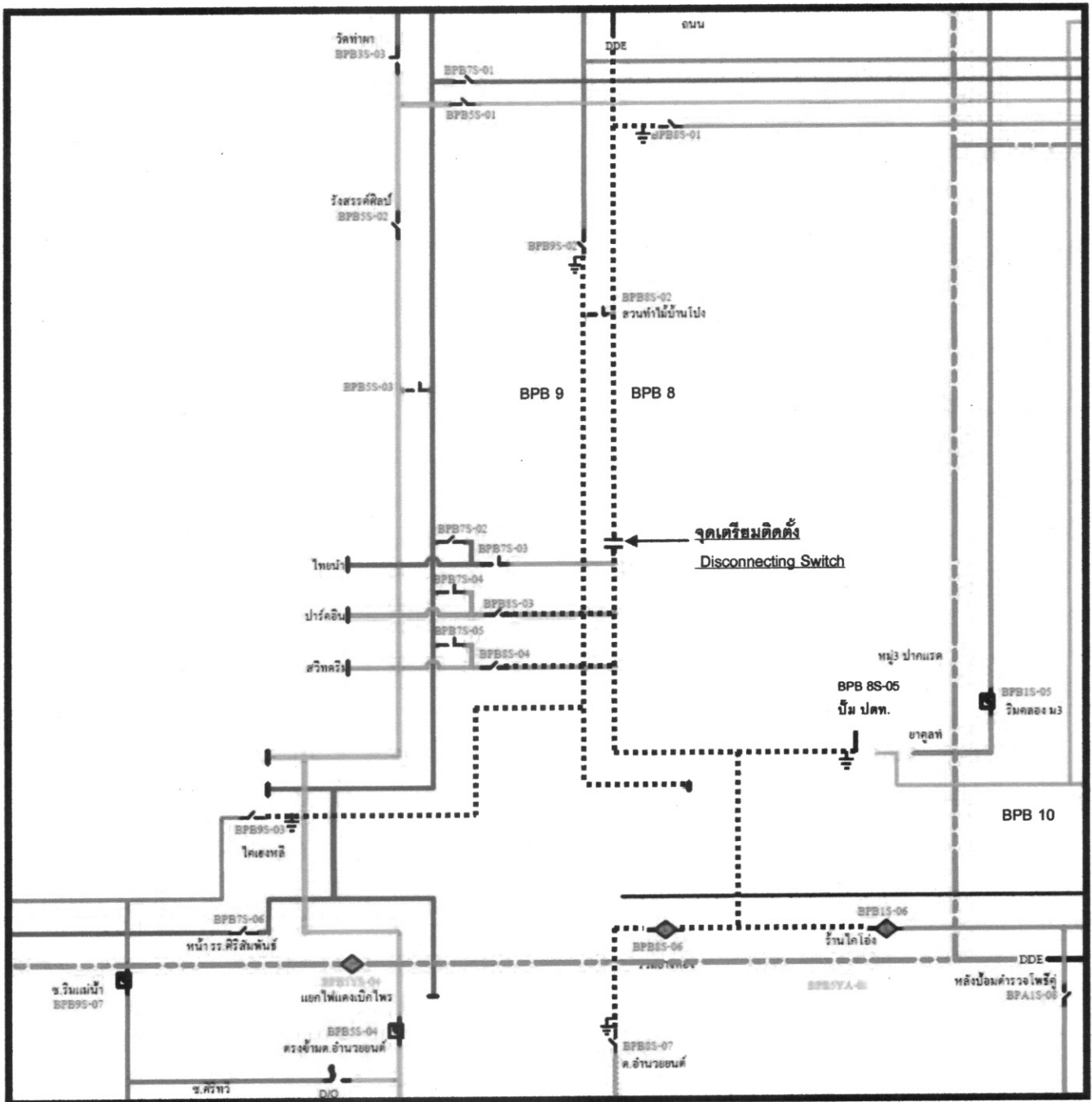

- หมายเหตุ
- - - - - เส้นแสดงพื้นที่ดับกระแสไฟฟ้าเพื่อปฏิบัติงาน
 - ⊥ ตำแหน่งจุด Short Ground
 - ⊥⊥ จุดตัดเดท

ผู้ควบคุมงาน นายจำรัส ศรีมงคล
 ผู้ Short Ground นายวิรัชพงษ์ สวัสดิ์คณา
 จป. นายพลกิจ จงวัชรสถิตย์

